**Stadt Zürich**
Tiefbauamt

Vorstudie

# Ottenbergstrasse, Nordstrasse
## Kürbergstrasse bis Lehenstrasse

Ottenbergstrasse 31 bis Nordstrasse 385

## Auflageplan gemäss § 13 StrG

Situation 1:200

Projektiert durch

**SÜSS UND PARTNER AG**

**Süss und Partner AG**
Minervastrasse 23
CH-8032 Zürich
+41 44 440 00 80
www.suess-ag.ch

Ausfertigung für

| Bearb. / Gepr. | Datum | Format | TAZ Bau - Nr. | Plan - Nr. |
|---|---|---|---|---|
| DL / Sü | 13.08.2026 | 30/252 | 18032 | 18032/ 021 |

| TAZ Projektleitung | Änderungen | Dateipfad |
|---|---|---|
| MAN | . | CAD\ Ottenbergstrasse\ Auflageplan §13 |

Von Direktorin genehmigt, TAZ- Projektleitung :

Macioschek Andreas

Digital signiert von Macioschek Andreas
DN: cn=Macioschek Andreas, email=Andreas.Macioschek@zuerich.ch
Datum: 2026.08.24 08:58:51 +02'00'

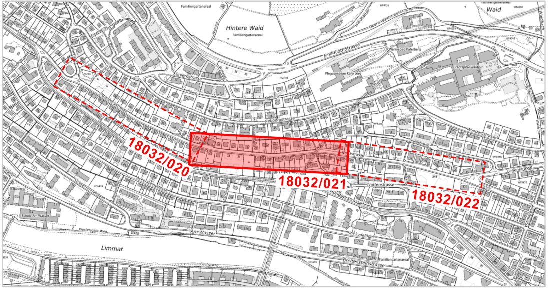
Hintere Waid
Waid
Emil-Klöti-Strasse
Kürbergstrasse
Rebbergstrasse
Nordstrasse
Wunderlistrasse
Lehenstrasse
Ottenbergstrasse
Hönggerstrasse
Am Wasser
Breitensteinstrasse
Limmat
18032/020
18032/021
18032/022

| **Legende** | *Bestehend* | Projektiert |
|---|---|---|
| Strassenflächen | | 🟨 |
| Fussgängerflächen | | 🟪 |
| Pflästerung | ▨ | |
| Sickerfähige Oberfläche | | ▨ |
| Beton | | 🟥 |
| Gebäude | 🟦 | |
| Grünflächen / Rabatten | | 🟩 |
| Baum / Baumkranz | ⊙ ⊙ | ⊙ ⊙ |
| Mauern, Treppen | | |
| öffentliche Beleuchtung (ö.B.) | ⊗ ⊗ •—⊗ | ⊗ ⊗ •—⊗ |
| Inselschutzpfosten (IP) | ✳ | ✳ |
| Verkehrsreglungsanlage (VRA) | ▲ | ▲ |
| Private Zu- + Wegfahrt | ► ◄► | ► ◄► |
| Hauseingang | △ HEG | △ HEG |
| Verkehrstafel / Zentrale Parkuhr | ○ VKT ▫ ZPU | ○ VKT ▫ ZPU |
| Grenzpunkte / Grenzlinien | ○—○ | ○—○ |
| Randstein | — | — |
| Randsteinabsenkungen | | |
| Bundstein | - - - - - | - - - - - |
| Belagsgrenze | | - - - - - |
| **Markierungen:** | | |
| Fussgängerstreifen | ☰ | ☰ |
| kein Vortritt | ▽▽▽▽▽▽▽▽▽▽ | ▽▽▽▽▽▽▽▽▽▽ |
| Parkplätze öffentlich ( P )<br>Parkplätze privat ( PP ) | P P P P P P<br>PP PP PP | P P P P P P<br>PP PP PP |
| Bushaltestelle | BUS ╱╲╱╲ BUS | ╱╲╱╲ |
| Taktil-visuelle Markierung | ☰ | ☰ |
| Güterumschlag | | ✕ |

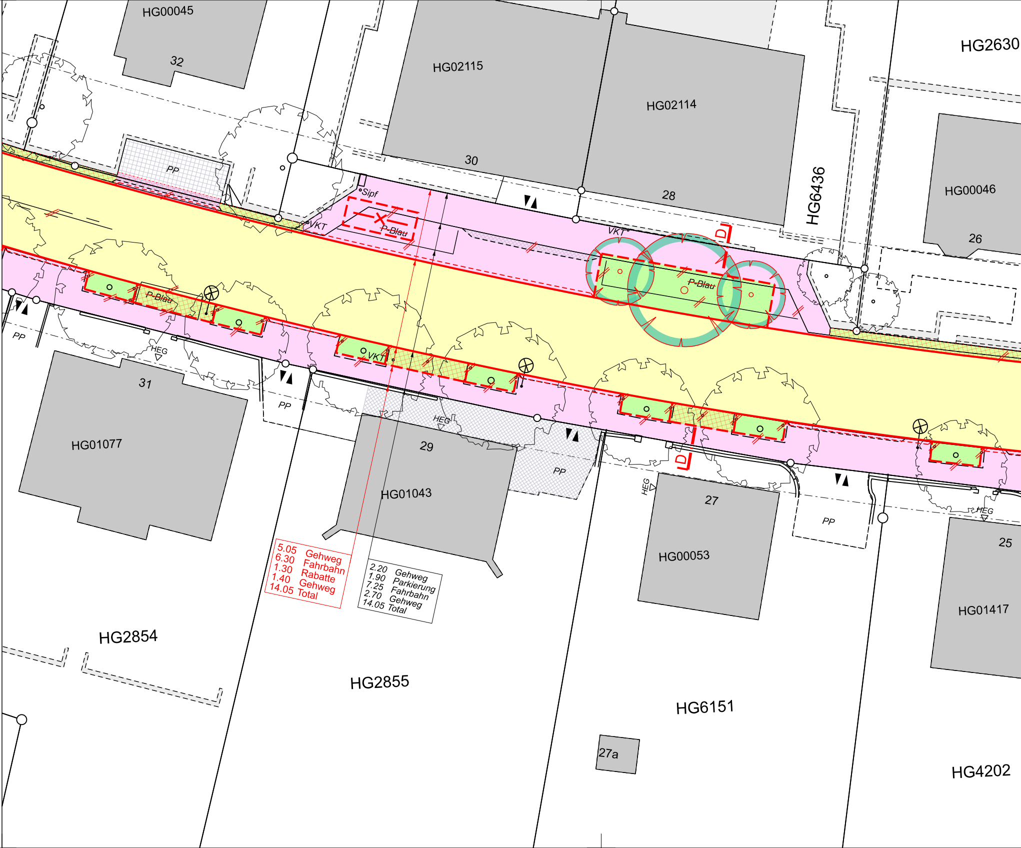
HG00045
32
HG02115
HG02114
HG2630
30
28
HG6436
HG00046
26
PP
Sipf
P-Blau
VKT
VKT
D
P-Blau
P-Blau
VKT
PP
HEG
31
PP
HEG
29
PP
D
HEG
27
PP
HEG
25
HG01077
HG01043
HG00053
HG01417
5.05 Gehweg
6.30 Fahrbahn
1.30 Rabatte
1.40 Gehweg
14.05 Total
2.20 Gehweg
1.90 Parkierung
7.25 Fahrbahn
2.70 Gehweg
14.05 Total
HG2854
HG2855
HG6151
27a
HG4202

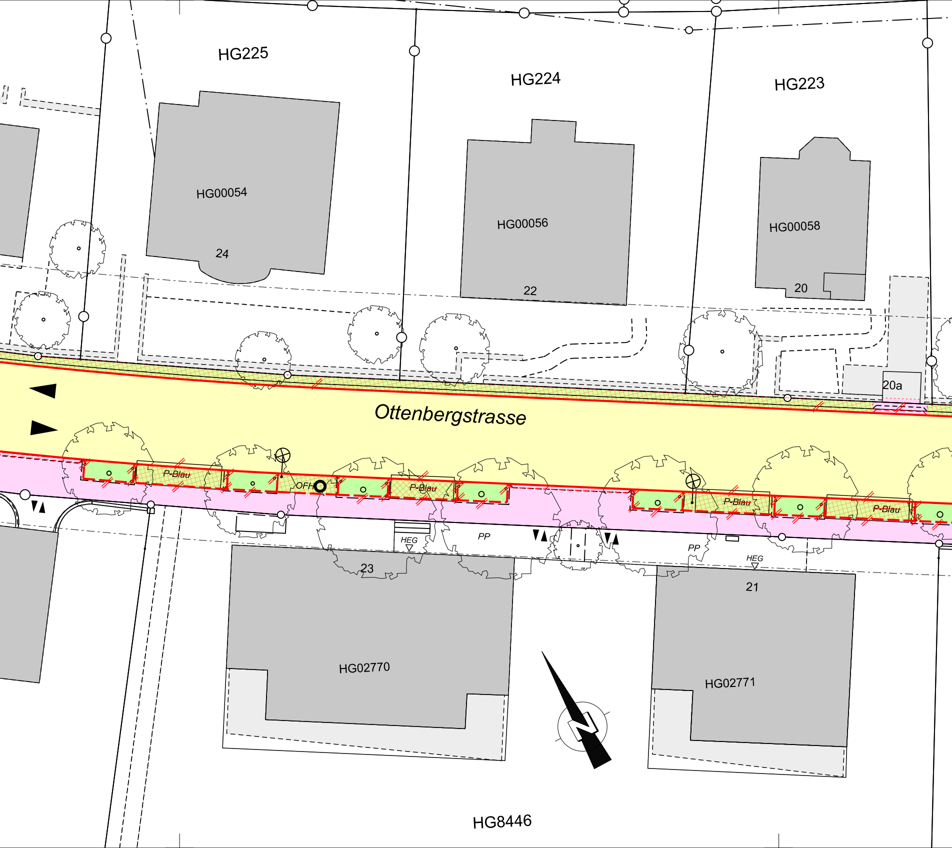
HG225
HG224
HG223
HG00054
24
HG00056
22
HG00058
20
20a
Ottenbergstrasse
P-Blau
OFH
P-Blau
P-Blau
P-Blau
HEG
PP
PP
HEG
23
21
HG02770
HG02771
HG8446

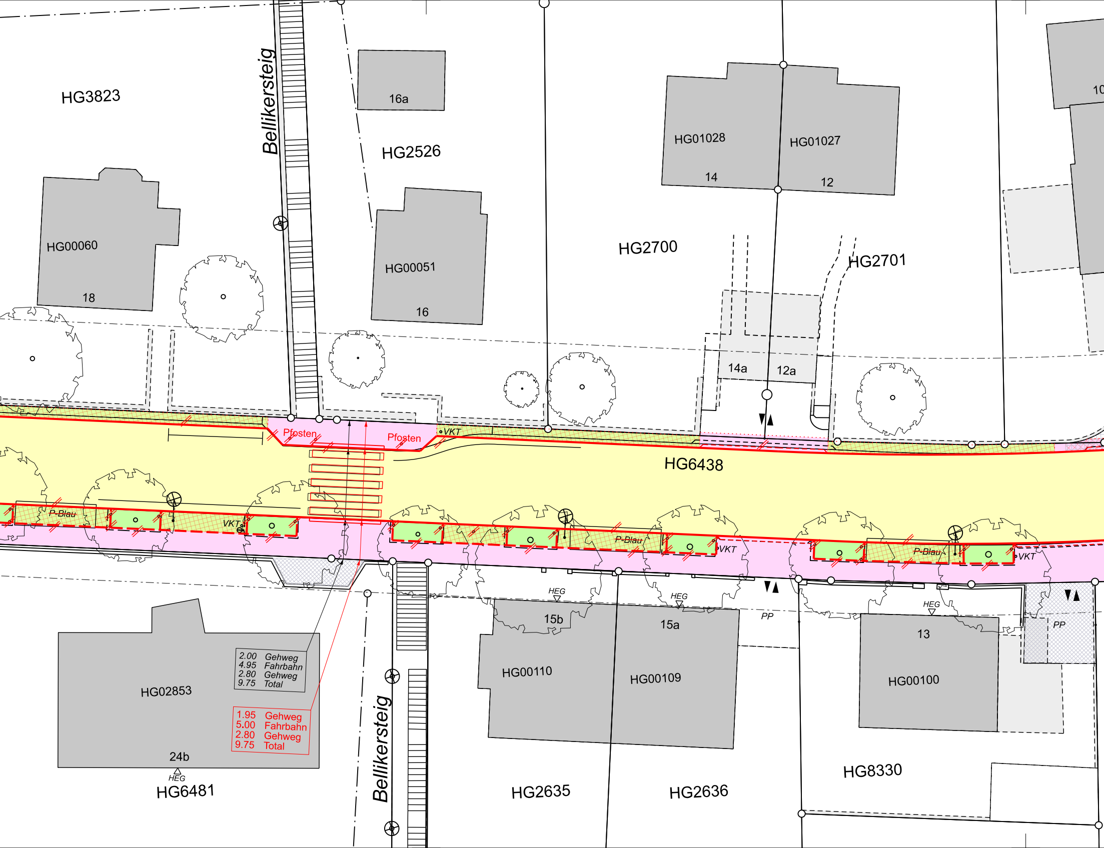
HG3823
Bellikersteig
16a
HG2526
HG01028
14
HG01027
12
HG00060
18
HG00051
16
HG2700
HG2701
14a
12a
Pfosten
Pfosten
VKT
HG6438
P-Blau
VKT
P-Blau
VKT
P-Blau
VKT
HEG
HEG
HEG
PP
PP
15b
15a
13
HG00110
HG00109
HG00100
HG02853
2.00 Gehweg
4.95 Fahrbahn
2.80 Gehweg
9.75 Total
1.95 Gehweg
5.00 Fahrbahn
2.80 Gehweg
9.75 Total
24b
HEG
HG6481
Bellikersteig
HG2635
HG2636
HG8330

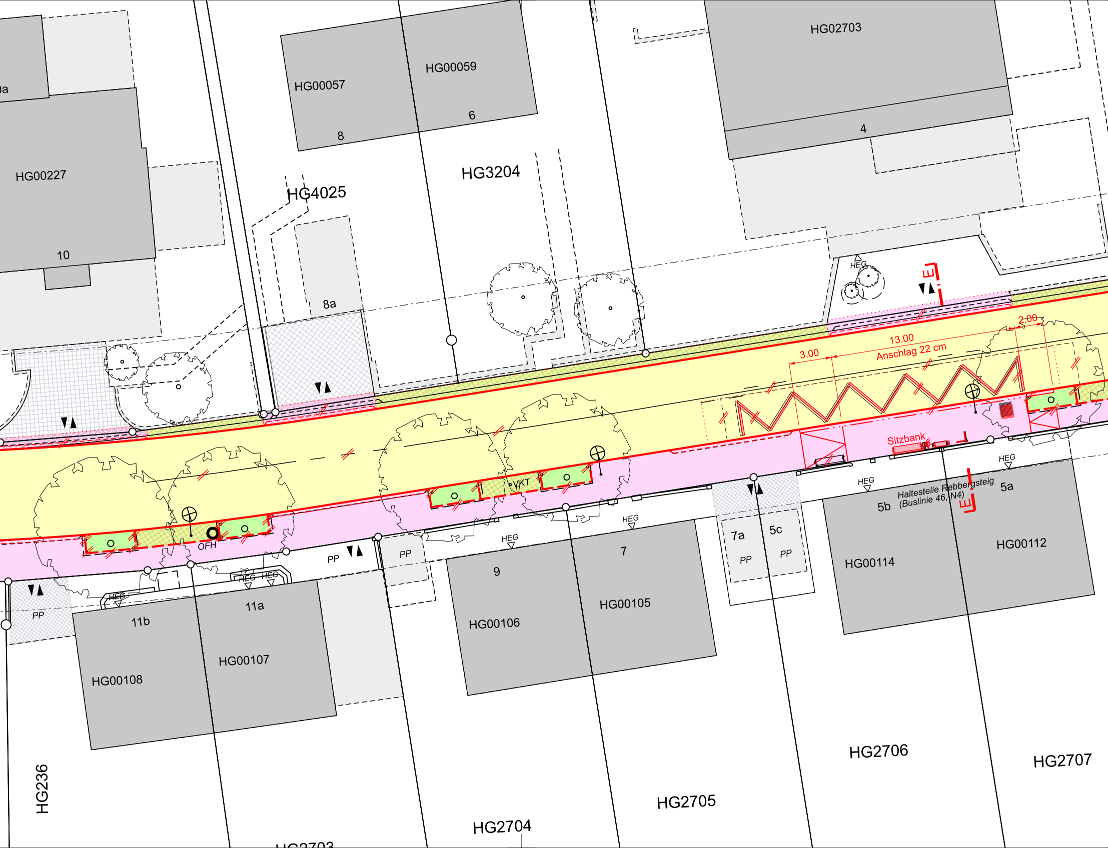
HG02703
HG00059
HG00057
6
8
4
HG00227
HG3204
HG4025
10
8a
HEG
E
13.00
Anschlag 22 cm
3.00
2.00
VKT
OFH
Sitzbank
Haltestelle Rebbergsteig
(Buslinie 46, N4)
E
5a
5b
HEG
HEG
HEG
HEG
HEG
HEG
PP
PP
PP
PP
PP
7a
5c
9
7
11a
11b
HG00114
HG00112
HG00105
HG00106
HG00107
HG00108
HG236
HG2706
HG2707
HG2705
HG2704
HG2703

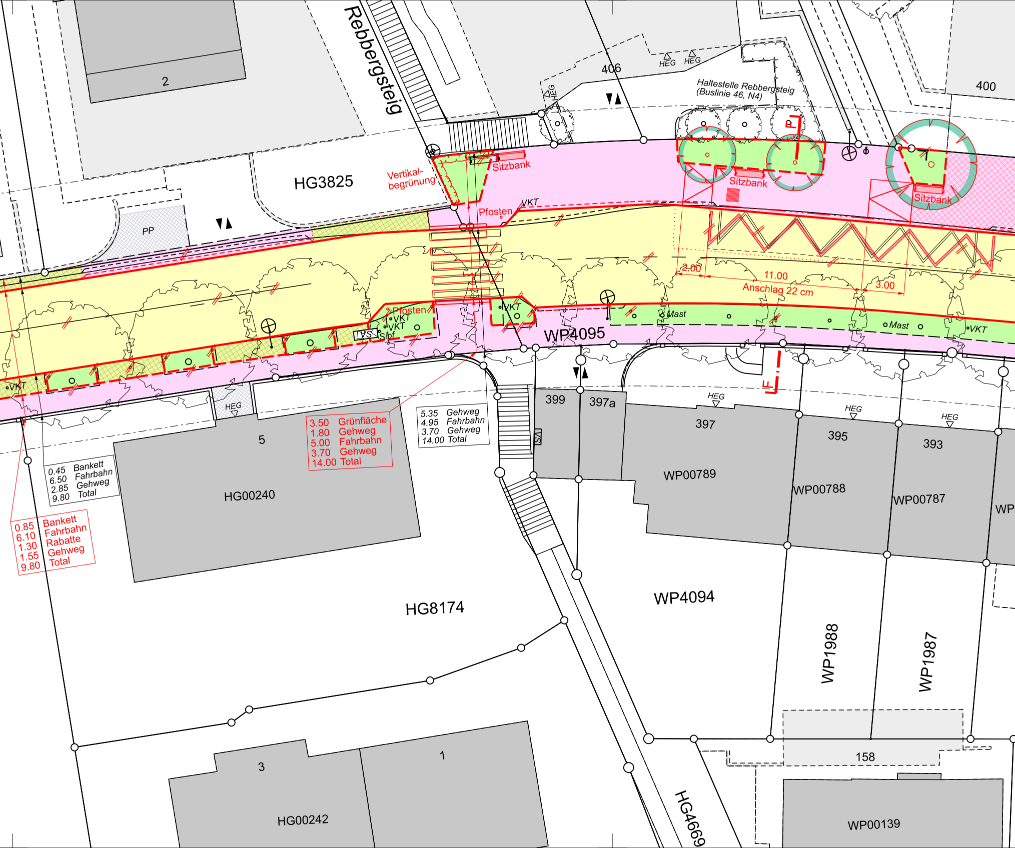

Rebbergsteig
2
406
400
HEG
Haltestelle Rebbergsteig
(Buslinie 46, N4)
HG3825
Vertikal-
begrünung
Sitzbank
Sitzbank
Sitzbank
Pfosten
VKT
PP
2.00
11.00
Anschlag 22 cm
3.00
Pfosten
VKT
VKT
Sibf
VS
VKT
Mast
Mast
VKT
VKT
WP4095
399
397a
397
395
393
WP00789
WP00788
WP00787
WP
5
HG00240
3.50 Grünfläche
1.80 Gehweg
5.00 Fahrbahn
3.70 Gehweg
14.00 Total
5.35 Gehweg
4.95 Fahrbahn
3.70 Gehweg
14.00 Total
0.45 Bankett
6.50 Fahrbahn
2.85 Gehweg
9.80 Total
0.85 Bankett
6.10 Fahrbahn
1.30 Rabatte
1.55 Gehweg
9.80 Total
HG8174
WP4094
WP1988
WP1987
158
3
1
HG00242
HG4669
WP00139

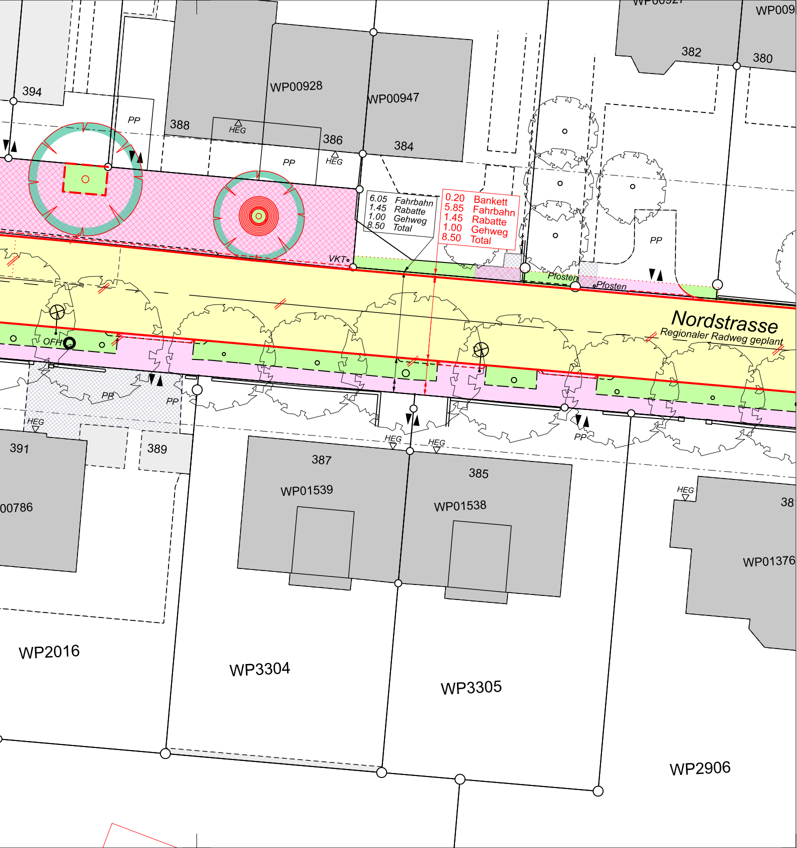
WP0092
WP009
394
382
380
WP00928
WP00947
PP
388
HEG
386
384
PP
HEG
6.05 Fahrbahn
1.45 Rabatte
1.00 Gehweg
8.50 Total
0.20 Bankett
5.85 Fahrbahn
1.45 Rabatte
1.00 Gehweg
8.50 Total
PP
VKT
Pfosten
Pfosten
Nordstrasse
Regionaler Radweg geplant
OFH
PP
PP
HEG
PP
391
389
HEG
HEG
387
385
HEG
38
00786
WP01539
WP01538
WP01376
WP2016
WP3304
WP3305
WP2906