Stadt Zürich
Tiefbauamt

Vorstudie

Dübendorfstrasse

Winterthurerstrasse bis Grenze Dübendorf

Haltestelle Probstei bis Stadtgrenze

Auflageplan gemäss § 13 StrG

Situation 1 : 500

Projektiert durch: SPF Schweizerische Pflanzenbau GmbH, Dorfstrasse 53, CH-8610 Uster, info@spf.ch, www.spf.ch		Ausfertigung für:	
Bearb. / Gepr. na / Avm	Datum 25.05.2025	Format 30 / 105	TAZ Bau - Nr. 14111	Plan - Nr. 14111-04
TAZ Projektleitung tazgle	Änderungen:	Dateipfad: G:\Bereiche\Strassenbau_p\14_Dübendorfstrasse\14111\14111-04_VS-ARA-SIGN_Q-QT\Planvorlage.dgn		

Von Direktorin genehmigt, TAZ Projektleitung: Gloor Marco

Digital signiert von Gloor Marco
DN: c=CH, o=Stadt Zürich, ou=TAZ, cn=Gloor Marco
Datum: 2025.06.05 09:06:42 +02'00'

Legende	Bestehend	Projektiert
Strassenflächen		
Fussgängerflächen		
abgesetzter Radweg		
Pflästerungen / Chaussierungen		
Gebäude / Arkaden / Vordächer		
Grünflächen / Rabatten		
VBZ - Anlagen		
Baum / Baumkranz (nicht befahrbar)		
Baumscheibe (befahrbar)		
Mauern, Treppen		
öffentliche Beleuchtung (S.B.)		
Absperrmast S.B. / VBZ		
Inselschutzpfosten (IP)		
Verkehrsregulierungsanlage (VRA)		
VRA - Winkelmast / Signalrücke		
private Zu- + Wegfahrt		
Hauseingang		
Fahrtrichtung		
Grenzpunkte / Grenzlinien		
Randabschluss		
Belegsgrenze		
Baulinie		

Markierungen:

Fussgängerstreifen		
kein Vorfahrt		
Parkfelder öffentlich (P-weiss/P-blau)	P 2h	P 1h
Parkfelder privat (PP / P-Privat)		
Bushaltestelle		

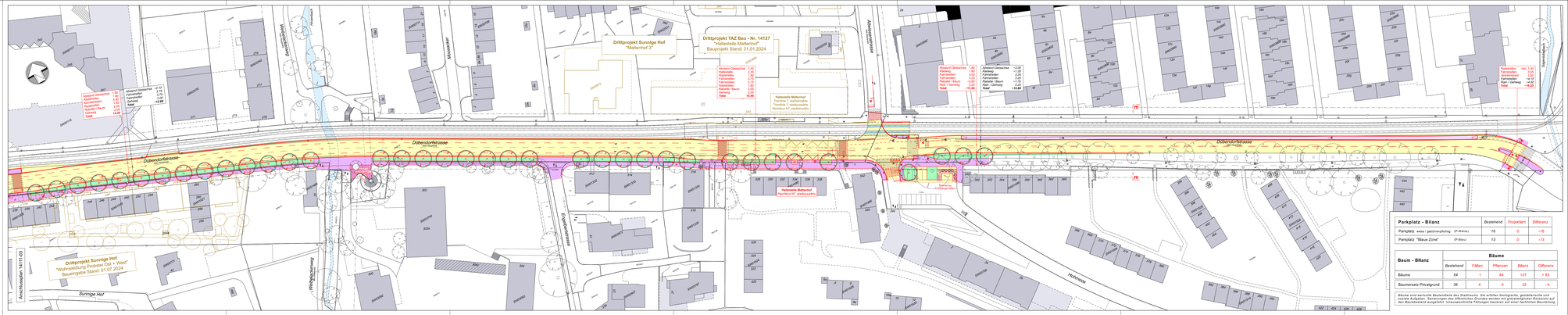
Dübendorfstrasse
Dritttprojekt Sunnige Hof
"Mattenhof 3"
Dritttprojekt TAZ Bau - Nr. 14127
"Haltestelle Mattenhof"
Bauprojekt Stand: 31.01.2024
Haltestelle Mattenhof
Tramlinie 7 stadteinwärts
Tramlinie 7 stadtauswärts
Nachtbus N7 stadteinwärts
Haltestelle Mattenhof
Nachtbus N7 stadtauswärts
Dritttprojekt Sunnige Hof
"Wohnüberbau Probstei Ost + West"
Bauungsplan Stand: 01.07.2024
Anschlusspläne 14111-03
Sunnige Hof
Hofwiesenweg
Hofwiesenstrasse
Mooswiesenstrasse
Mooswiesenweg
Eichwiesstrasse
Hofmatte
Hofmatte
Grünmattstrasse
Grünmattweg
Grünmattstrasse
Grünmattweg
Grünmattstrasse
Grünmattweg