Stadt Zürich
Tiefbauamt

Vorprojekt

Fellenbergstrasse

Gutstr. bis Albisriederstr.

Fellenbergst. 228 bis Langgrütstr

Auflageplan gemäss §13 StrG

Situation 1 : 200

Stadt Zürich Tiefbauamt Werke / Verkehr Hochbaustrasse 5, 8021 Zürich Postfach, 8036 Zürich	Bearbeitung TZ		
Werke / Verkehr NUS / PNN	Datum 22.08.2023	Massstab 1 : 200	TAZ Bau - Nr. 1704 7
TAZ-Projektleitung KSC	Bearbeiter Bauer	Dateiname 1704_Fellenbergstrasse_Gutstr.-Albisriederstr._Vorprojekt_Situation.dwg 1704_Plan_Fellenbergstrasse_Vorprojekt.pdf	

Plan-Nr.
1704 7 - 43

Von Direktorin genehmigt, TAZ Projektleitung: Brändle Felix

Legende	Bestehend	Projektiert	Differenz
Strassenäbfluss			
Fussgängerüberqueren			
Pflästerungen / Jahrzeitbig.			
Gebäude			
Grünflächen / Rabatten			
VSLF - Anlagen			
Baum (Baumkrone) (nicht leitfähig)			
Mauern, Treppen			
öffentliche Beleuchtung (LEB.)			
Insektenhohlpfosten (IP)			
Verkehrsmarkierungen (VMA)			
Pfeile Zu+ / Weg0ent			
Haueingang			
Verkehrsinsel	+ UKT	+ UKT	
Grenzpunkte / Grenzdrähten			
Randsteine			
Randsteinabsenkungen			
Belagsrampe			
Bundsteln			
Bodn- und Wasserzeichen			
Belagsgrenze			

Markierungen:

Fussgängerstreifen		
MR 10/45		
Parkplätze öffentlich / P-1 Parkplätze privat / PP-1	10 PARKPLÄTZE PP 10	10 GEBÜHREPFL. PP 10
Bushaltestelle	BUS	

Parkplatz - Bilanz	Bestehend	Projektiert	Differenz
Parkplatz "Blaue Zone" (P-Blau)	109	0	- 109
Velo-Parkplätze (P-Velo)	2	54	+ 52
Motorrad-Parkplatz (P-Motorrad)	4	0	- 4
Güterumschlag	0	1	+ 1

Baum - Bilanz	Bestehend	Fällen	Pflanzen	Bilanz	Differenz
Bäume	135	29	71	177	+ 42
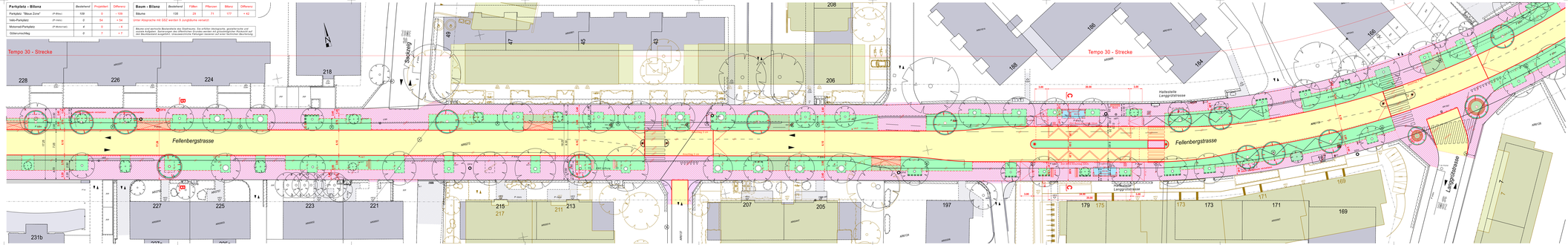
Bäume sind anhand Bestandes des Gestaltungs- Sie erhalten übergeordn. gestalterische und ökolog. Aufgaben. Sanierungen des öffentlichen Grünes werden auf gesamtstädtischer Ebene mit den Fachbereichen Grünflächenunterhalt, Grünflächenplanung und Stadtgärtnerei abgestimmt.