

Messungsbericht

Messungsstandort	Sihlquai 1
Zählperiode	28.02.2022 - 06.03.2022
Richtung 1	Kornhausbrücke
Richtung 2	Mattensteg
Signalisierte Geschwindigkeit	50

Kennzahlen			
	Kornhausbrücke	Mattensteg	Beide Richtungen
DTV [Fz. / Tag]	6944	6780	13724
DWV [Fz. / Tag]	6907	7031	13938
D "Samstag" [Fz. / Tag]	7236	6198	13434
D "Sonntag" [Fz. / Tag]	6836	6107	12943
MSP (07-08 Uhr) [Fz. / h]	350	466	816
ASP [Fz. / h]	474	445	919
Tagesverkehr (06-22 Uhr)	5993	5882	11875
Nachtverkehr (22-06 Uhr)	951	898	1849
Anteil lärmiger Fz. am Tag [%]	5.0%	5.4%	5.2%
Anteil lärmiger Fz. in Nacht [%]	2.8%	7.4%	5.0%
Anteil lärmiger Fz. 24h [%]	4.7%	5.6%	5.2%
MR-Anteil [%]	1.5%	2.0%	1.8%
PW-Anteil [%]	95.3%	94.4%	94.8%
LW-Anteil [%]	3.2%	3.7%	3.4%
Vd [km/h]	44.8	49.7	47.2
V50 [km/h]	46	51	48
V85 [km/h]	49	56	54
V Max. [km/h]	82	110	110
v-Überschreitung [%]	9.1%	51.0%	29.1%

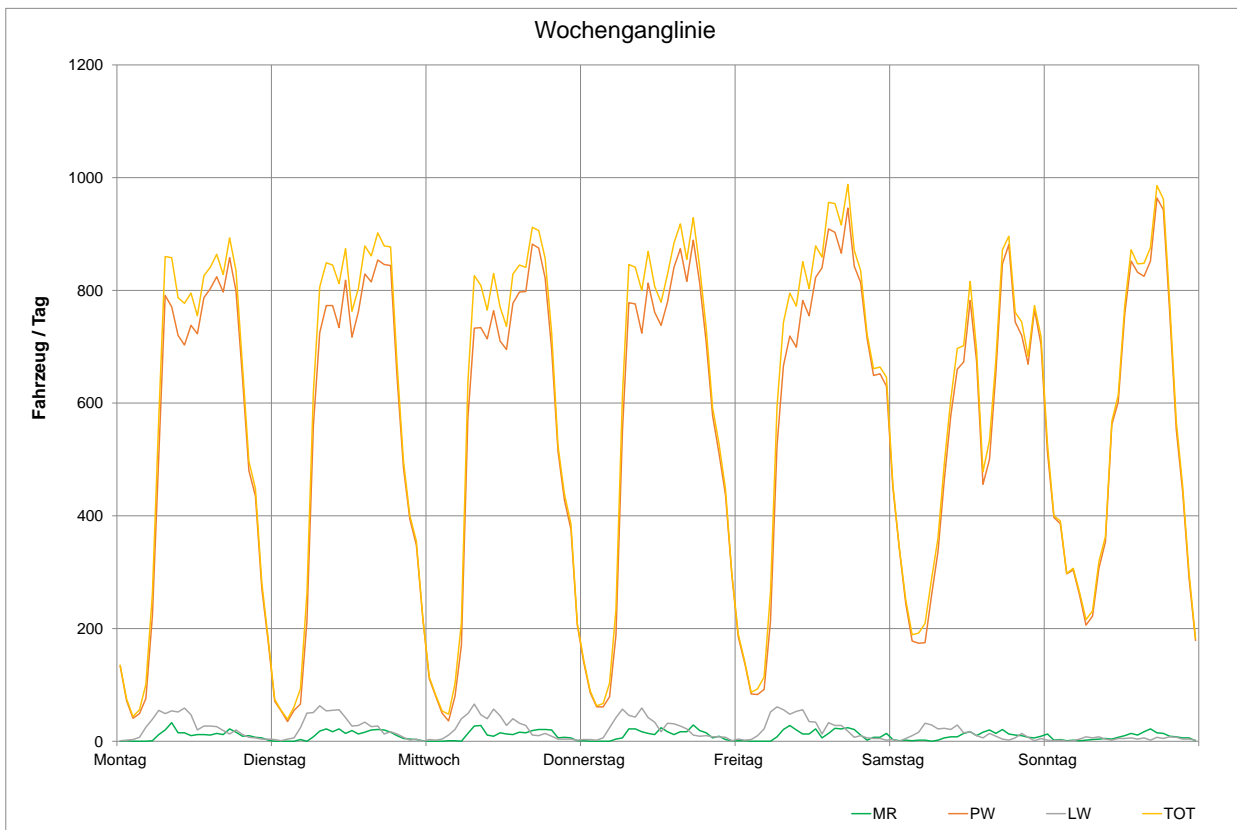

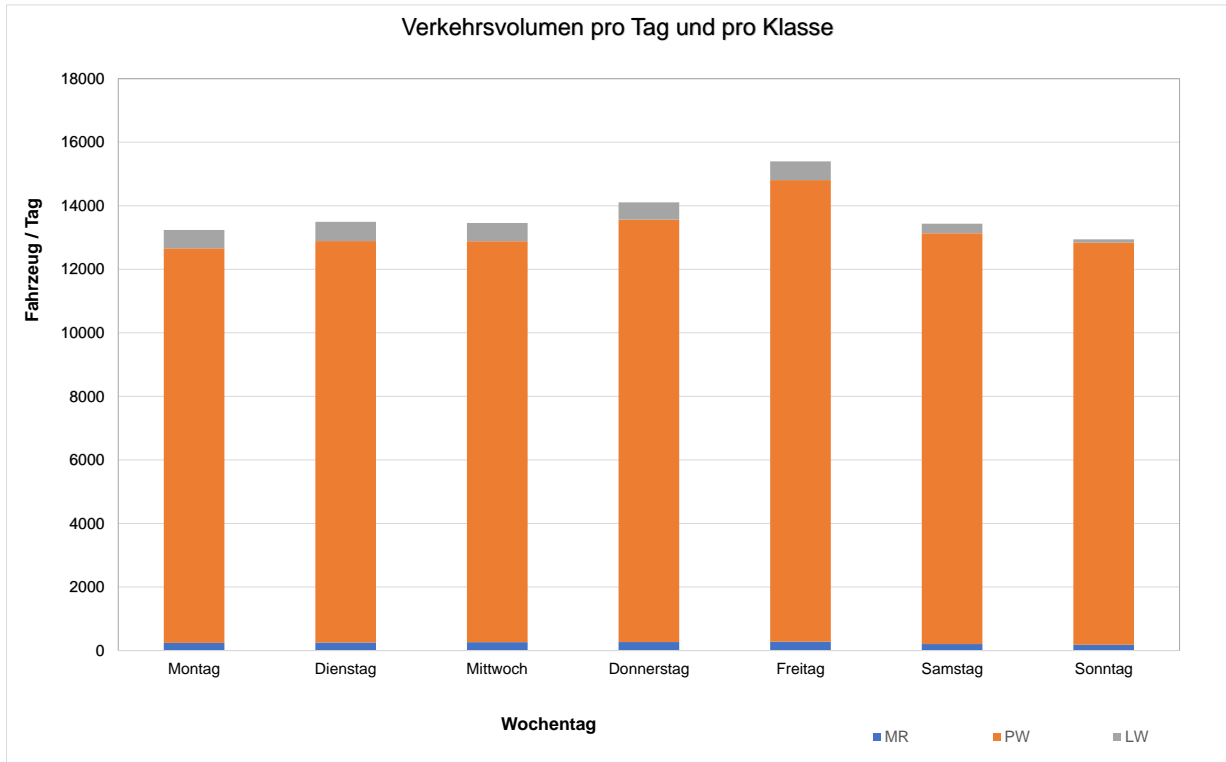

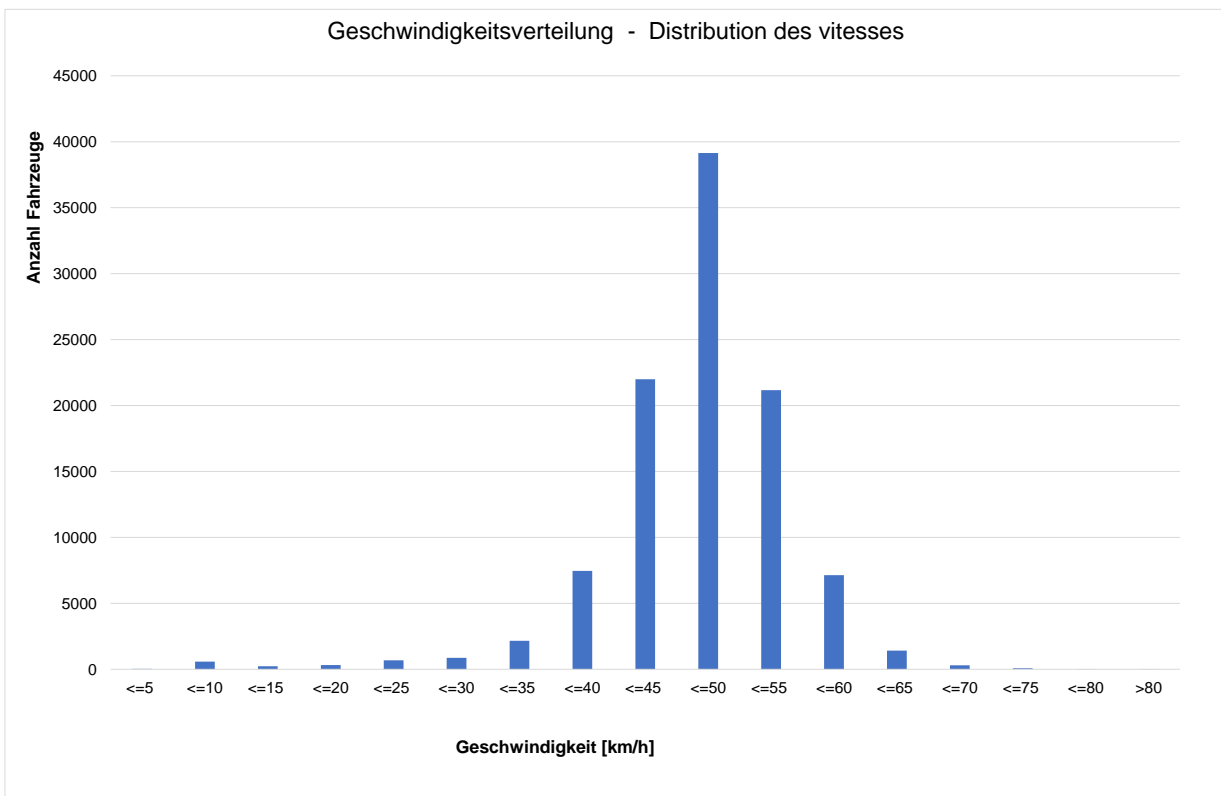
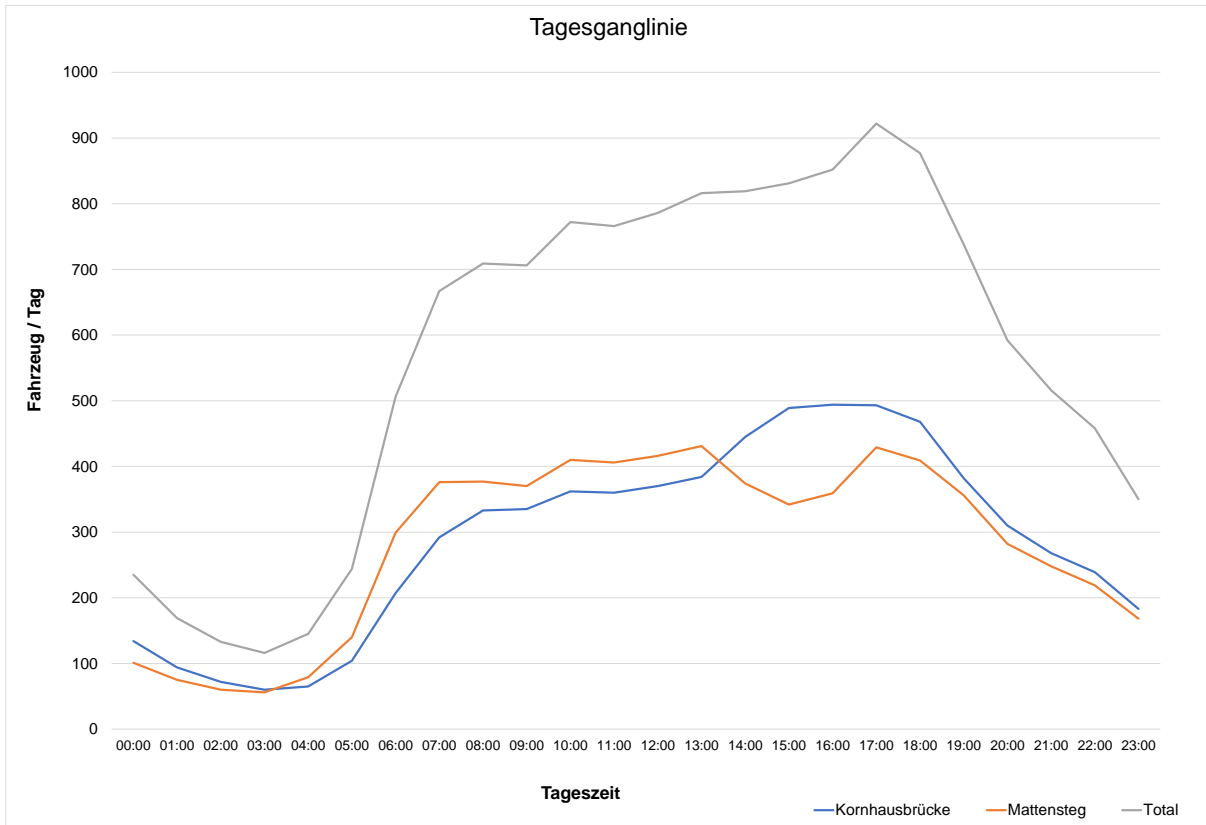

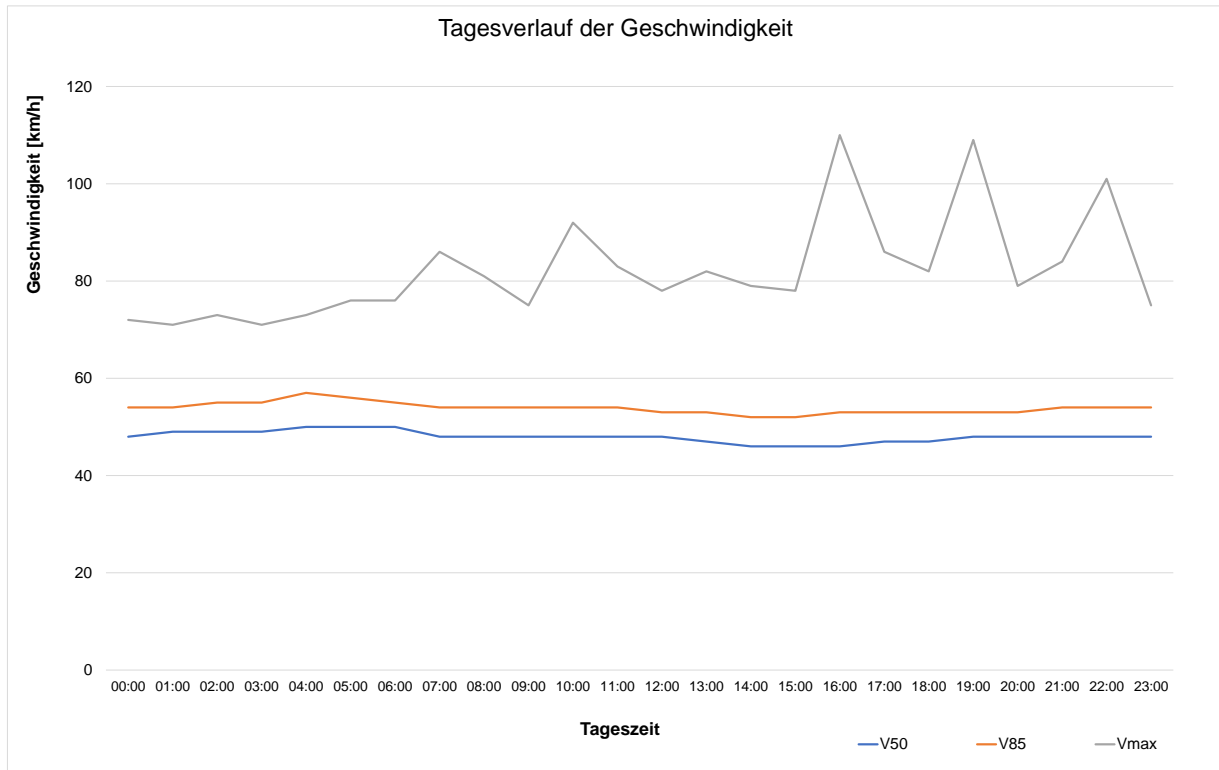

Legende	
DTV [Fz. / Tag]	Durchschnittlicher Tagesverkehr
DWV [Fz. / Tag]	Durchschnittlicher Werktagsverkehr
D "Samstag" [Fz. / Tag]	Durchschnittlicher Samstagsverkehr
D "Sonntag" [Fz. / Tag]	Durchschnittlicher Sonntagsverkehr
MSP (07-08 Uhr) [Fz. / h]	Morgenspitzenstunde
ASP (17-18 Uhr) [Fz. / h]	Abendspitzenstunde
Tagesverkehr (06-22 Uhr)	Durchschnittlicher Verkehr am Tag
Nachtverkehr (22-06 Uhr)	Durchschnittlicher Nachtverkehr
Anteil lärmiger Fz. am Tag [%]	Anteil lärmiger Fahrzeuge am Tag [MR, LW, LW+]
Anteil lärmiger Fz. in Nacht [%]	Anteil lärmiger Fahrzeuge in der Nacht [MR, LW, LW+]
Anteil lärmiger Fz. 24h [%]	Anteil lärmiger Fahrzeuge 24h [MR, LW, LW+]
SW-Anteil [%]	Schwerverkehrsanteil
V50 [km/h]	Geschwindigkeit, die von 50 % aller Verkehrsteilnehmenden nicht überschritten wird
V85 [km/h]	Geschwindigkeit, die von 85 % aller Verkehrsteilnehmenden nicht überschritten wird
V Max. [km/h]	Maximale Geschwindigkeit
v-Überschreitung [Anzahl]	Anzahl von Überschreitungen der signalisierte Geschwindigkeit
v-Überschreitung [%]	Prozentsatz von Überschreitungen der signalisierte Geschwindigkeit
MR	Motorräder und Motorfahrräder
PW	Personenwagen
LW	Lastwagen
LW+	Lastwagen mit Anhänger